Dyson Airwrap Co-anda2x™ (HS09) – Használati útmutató

A csomag tartalma



Dyson Airwrap Co-anda2x™ multistyler és hajszárító – főegység

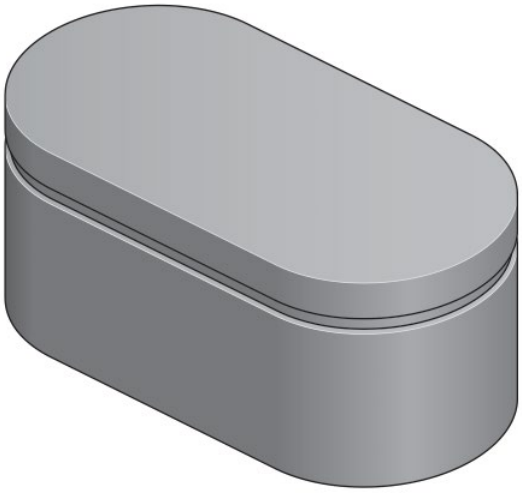

Díszdoboz (tárolótok)

Előfordulhat, hogy készüléke nem tartalmazza az alább látható összes tartozékot. További tartozékokat a www.dyson.hu weboldalon vásárolhat.

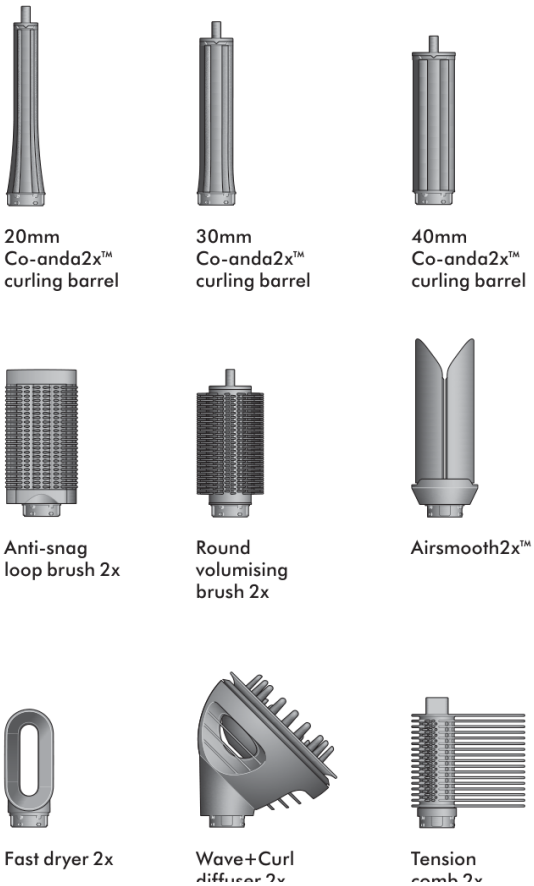

- 20 mm-es Co-anda2x™ hajsütő henger
- 30 mm-es Co-anda2x™ hajsütő henger
- 40 mm-es Co-anda2x™ hajsütő henger
- Gubancmentes hurkos kefe 2x (Anti-snag loop brush 2x)
- Kerek dúsító kefe 2x (Round volumising brush 2x)
- AirSmooth2x™ simító feltét
- Gyorsszárító 2x (Fast dryer 2x)
- Hullám+Göndör diffúzor 2x (Wave+Curl diffuser 2x)
- Feszítőfésű 2x (Tension comb 2x)

Az i.d. curl™ sorozat aktiválása

Könnyebb göndörítés az i.d. curl™ sorozat bekapcsolásával a MyDyson™ alkalmazásban

Személyre szabott göndörítési sorozatának beállítása gyors és egyszerű, kevesebb mint két percet vesz igénybe.

1. lépés: Töltse le a MyDyson™ alkalmazást.

2. lépés: Állítsa be hajprofilját, és kapcsolja be az i.d. curl™ személyre szabott göndörítési sorozatot a MyDyson™ alkalmazásban.

3. lépés: Csatlakoztasson egy hajsütő hengert a készülékhez. A sorozat aktiválásához nyomja meg a bekapcsológombot.

A Dyson Airwrap Co-anda2x™ multistyler és hajszárító ezután feltekeri, formázza, rögzíti és elengedi a tincseket, egyenletes fürtöket hozva létre, miközben a hőt és a légáramot automatikusan az Ön hajához legjobban illő beállításokhoz igazítja.



Kapcsolódás a MyDyson™ alkalmazáshoz

Az alkalmazás funkciói piaconként eltérhetnek. Internetkapcsolat szükséges. A MyDyson™ alkalmazáshoz szükséges operációs rendszer- és mobileszköz-követelmények az App Store-ban vagy a Google Play áruházban találhatók.

Az Apple, az Apple logó és a Siri az Apple Inc. védjegyei, amelyek az Egyesült Államokban és más országokban be vannak jegyezve. Az App Store az Apple Inc. szolgáltatásvédjegye, amely az Egyesült Államokban és más országokban be van jegyezve. A Google Play, a Google Play logó és a Google Assistant a Google Inc. védjegyei. A Bluetooth® szóvédjegy és logók a Bluetooth SIG, Inc. bejegyzett védjegyei, és ezeket a Dyson licenc alapján használja.

Ismerje meg a Dyson Airwrap Co-anda2x™ multistylert és hajszárítót



- **Automatikus (Auto) LED:** Azt jelzi, hogy automatikus funkciókkal rendelkező feltét van csatlakoztatva, és az automatikus funkció be van kapcsolva (csak hajsütő henger és AirSmooth™ esetén). Kikapcsolt légáram mellett az automatikus funkciókat a bekapcsológomb öt másodpercig tartó lenyomásával kapcsolhatja ki – egészen addig, amíg az Auto LED fel nem gyullad. Az újbóli bekapcsoláshoz tartsa ismét lenyomva.
- **Feltéttanulás:** Az első használatkor a készülék alapértelmezés szerint az adott feltéthez ajánlott legjobb hőmérséklet- és légáram-beállításokat használja. Ezeket formázás közben módosíthatja, és a készülék megjegyzi az Ön kedvenc formázási beállításait.
- **Bekapcsológomb:** Elindítja a légáramot minden feltétnél, és elindítja az automatikus funkciókat (csak hajsütő henger és AirSmooth™ esetén).
- **Hidegfúvás (Cold shot) gomb:** Könnyen felismerhető formájú. Tartsa lenyomva a fűtőelem kikapcsolásához, hogy rögzítse a frizurát.
- **Hőmérséklet-szabályozás:** Négy hőfokozat, beleértve az állandó hideg fokozatot.
- **Légáram-szabályozás:** Három légáram-sebesség – magas, közepes és alacsony.
- **Bluetooth® vezeték nélküli technológia LED:** Jelzi, hogy a készülék csatlakozik a MyDyson™ alkalmazáshoz. Kéken villog – csatlakozás folyamatban. Folyamatosan kék – csatlakoztatva.
- **Szűrő LED:** Fehéren villog – nem érzékelhető szűrő. Borostyánsárga – a szűrő tisztítása szükséges. Ha a LED a szűrő megtisztítása után is borostyánsárgán villog, forduljon a Dyson ügyfélszolgálatához.
- **Levehető szűrő:** Tisztításhoz könnyen eltávolítható (a részleteket lásd a „Rendszeres szűrőkarbantartás” részben).

Intelligens feltétek

A készülék csak akkor működik, ha egy intelligens feltét a helyére kattant.

Az egyes feltétekben található RFID-chipek kommunikálnak a Dyson Airwrap Co-anda2x™ multistylerrel és hajszárítóval, így az azonnal az adott feltéthez ajánlott legjobb hőmérséklet- és légáram-beállításokra áll át.

Ezeket formázás közben módosíthatja, és a készülék megjegyzi az Ön kedvenc formázási beállításait.



Szünetérzékelés

A szünetérzékelés mozgásérzékelő gyorsulásmérő segítségével érzékeli, amikor a készülék mozgása megáll – ilyenkor automatikusan kikapcsolja a fűtést és a légáramot, csökkentve a felesleges zajt.

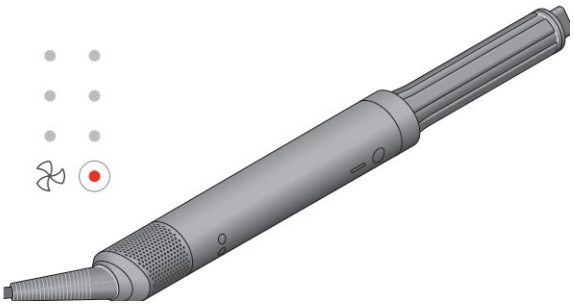

Bluetooth® vezeték nélküli technológia a MyDyson™ alkalmazáshoz való csatlakozáshoz

Csatlakoztassa Dyson Airwrap Co-anda2x™ multistylerét és hajszárítóját a MyDyson™ alkalmazáshoz, hogy a legtöbbet hozhassa ki készülékéből.

Az Ön hajához igazított hajprofil: Válaszoljon néhány egyszerű kérdésre hajtípusával, hajhosszával és frizurájával kapcsolatban, hogy személyre szabott tippeket és tanácsokat kapjon.

Gyorsabb, könnyebb, egyenletesebb fürtök[1]: A készülék az Ön hajprofilja alapján automatikusan beállítja a hőt és a légáramot a formázási sorozat minden szakaszában. Egyenletes fürtök egyetlen gombnyomással.

1. Az eredeti Dyson Airwrap™ multistylerhez és hajszárítóhoz képest.

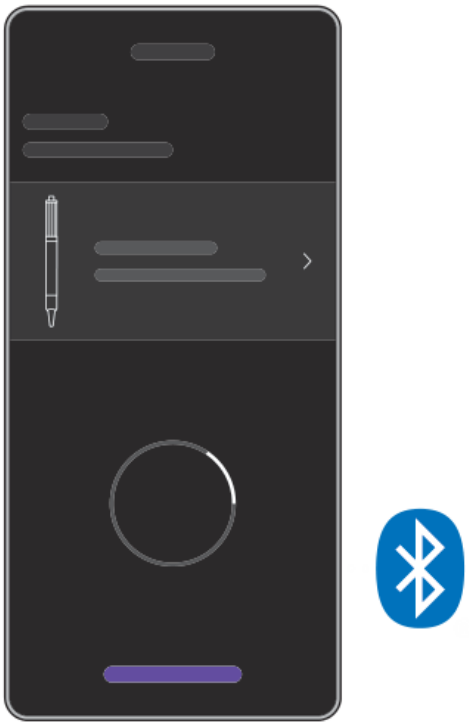

Formázó feltétek

Minden feltét könnyen a helyére kattintható. Feltét eltávolításakor javasoljuk, hogy a Gubancmentes hurkos kefe 2x hűvösebb széleinél, az AirSmooth2x™ feltét végeinél, illetve a feltétek színes, hűvös végeinél fogja meg azokat.

Formázó feltét	Hő- és légáram-előbeállítás	Automatikus funkcióval működik
20 mm-es Co-anda2x™ hajsütő henger Szoros fürtöket és hullámokat hoz létre mindkét irányban, egyetlen hengerrel. A megnövelt Coanda-légáram gyorsabban tekeri fel a hajat a könnyebb formázás érdekében.[1]	Magas hő Erős légáram	Igen
30 mm-es Co-anda2x™ hajsütő henger Dús fürtöket és hullámokat hoz létre mindkét irányban, egyetlen hengerrel. A megnövelt Coanda-légáram gyorsabban tekeri fel a hajat a könnyebb formázás érdekében.[1]	Magas hő Erős légáram	Igen
40 mm-es Co-anda2x™ hajsütő henger Laza fürtöket és hullámokat hoz létre mindkét irányban, egyetlen hengerrel. A megnövelt Coanda-légáram gyorsabban tekeri fel a hajat a könnyebb formázás érdekében.[1]	Magas hő Erős légáram	Igen
Gubancmentes hurkos kefe 2x Simább, rendezettebb végeredményt ad.[2] Minden hajtípushoz tervezve. Az új hurkos sörték csökkentik a gubancolódást, miközben kíméletesebbek a fejbőrhöz.	Magas hő Erős légáram	Nem
Kerek dúsító kefe 2x Dús frizurát hoz létre, kevesebb töredezettséggel.[2] A szabályozott légáram és a kúpos sörték lehetővé teszik, hogy egyszerre egy tincset formázzon, a környező haj megzavarása nélkül.	Magas hő Erős légáram	Nem
AirSmooth2x™ feltét Nagy sebességű légárammal biztosítja az egyenesebb frizurához szükséges feszességet.[3] Száraz hajon, befejező feltétként használja.	Magas hő Gyenge légáram	Igen
Gyorsszárító 2x	Magas hő Erős légáram	Nem

Nagyobb sebességű légáramot szabályoz a gyorsabb szárítás érdekében.[1] A hajat nedvesből szárazra szárítja, vagy előszárítja a további formázáshoz.		
Hullám+Göndör diffúzor 2x 2 az 1-ben kialakítású diffúzor, amely kétféleképpen oszlatja el a légáramot, kiemelve a haj természetes göndörségét.	Közepes hő Közepes légáram	Nem
Feszítőfésű 2x A nagy sebességű, célzott légáram gyorsan szárítja a hajat, miközben nyújtja és simítja a göndör és erősen göndör (afro) hajat. A kiegészítő oldalsó sörték növelik a feszességet az egyenesebb végeredményért.[4]	Magas hő Erős légáram	Nem

Előfordulhat, hogy készüléke nem tartalmazza az összes felsorolt feltétet.

1. A Dyson Airwrap i.d.™ multistylerhez és hajszárítóhoz képest. 2. A kezeletlen / természetesen száradt hajhoz képest. 3. A Gubancmentes hurkos kefe 2x-szel történő formázáshoz képest. 4. A Dyson Airwrap™ széles fogú fésűhöz képest.

A feltétek használata

A feltét csatlakoztatása: Kattintsa a feltétet a főegységre, amíg biztonságosan nem rögzül. Engedje rá a feltétet a készülék főegységére, és finoman fordítsa el az óramutató járásával megegyező irányba, amíg a helyére nem kattan.

Feltétcsere: A feltét cseréjéhez csúsztassa el a kioldógombot, és a hűvös végénél vagy szélénél fogva vegye le a feltétet. Csúsztassa el a kioldógombot, a hűvös végénél vagy szélénél fogva fordítsa el a feltétet az óramutató járásával ellentétes irányba, majd húzza felfelé az eltávolításhoz.

Hűvös érintésű vég: Használat közben a hajsütő hengerek és a kerek kefék felforrósodnak. Másik feltétre váltáskor a végénél fogja meg a feltétet. Ha a feltétnek nincs ilyen vége, a hűvös szélénél fogja meg.

Legyen óvatos a forró feltétek kezelésekor. A feltétet csak a jelölt területen fogja meg.

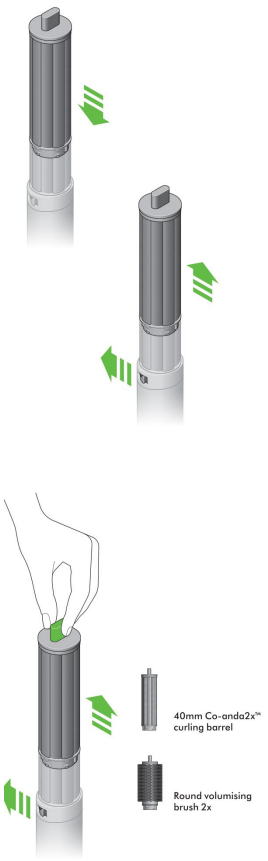

Előformázás

Egyenes és hullámos hajhoz használjon szárító feltétet – Gyorsszárító 2x. A hajnak a hengerekkel történő göndörítés előtt száraznak kell látszania, de tapintásra hűvösnek kell lennie.

Göndör és erősen göndör (afro) hajhoz használja a Gubancmentes hurkos kefe 2x-et. Kis tincsekben kefélje lefelé a hajat, a végeitől a tövek felé haladva, amíg tapintásra enyhén nedves nem lesz.



Göndörítés

Az i.d. curl™ személyre szabott göndörítési sorozat használata

A Dyson Airwrap Co-anda2x™ multistyler és hajszárító megjegyzi az Ön személyre szabott sorozatát. Ez a MyDyson™ alkalmazás segítségével az Ön hajprofiljához igazítja a feltekerési és formázási időket.

Először állítsa be az i.d. curl™ személyre szabott göndörítési sorozatot a MyDyson™ alkalmazásban.

Hajsütő hengerek

1. lépés: Nyomja meg a bekapcsológombot, majd fogjon meg egy hajtincset, és közelítse a hajsütő hengert a tincs végéhez. A haj elkezd feltekeredni a hengerre.

2. lépés: Mozgassa a formázót a fej felé – nem szükséges csavarni. Elindul az Ön személyre szabott i.d. curl™ sorozata.

3. lépés: A hidegfúvás automatikusan bekapcsol a fürt rögzítéséhez.

A sorozat befejeztével a légáram automatikusan kikapcsol. A tincs elengedéséhez mozgassa lefelé a készüléket.

A göndörítés irányának megváltoztatásához fordítsa el a henger hűvös végét.

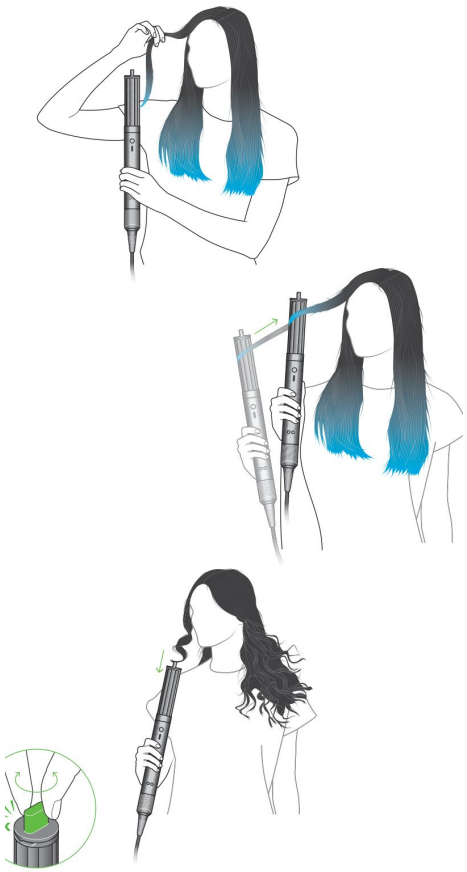

Formázás

Gubancmentes hurkos kefe 2x

A Gubancmentes hurkos kefével a hajtőtől a hajvégekig fésülje a hajat.

Tipp: A forma kialakításához a végeknél fordítsa befelé a kefét. A dússág megtartásához a sörték kifelé nézzenek.

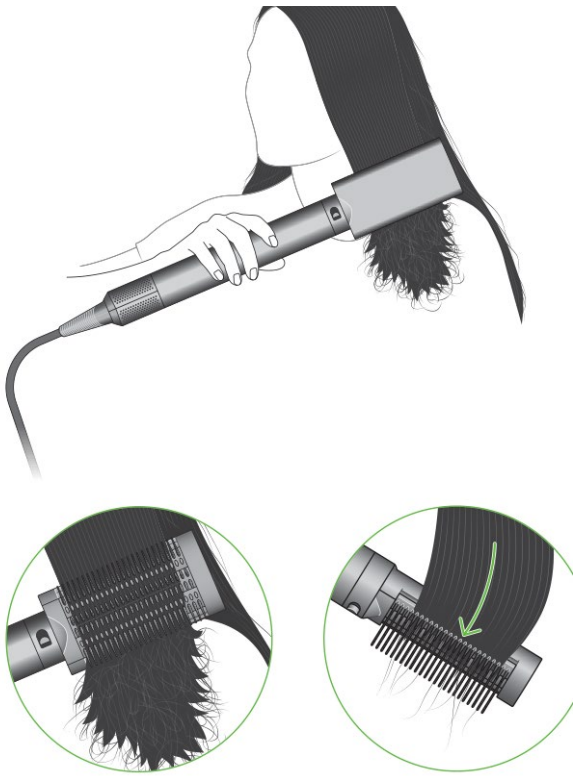

Simítás

AirSmooth2x™ feltét

Száraz hajon használja, a Gubancmentes hurkos kefe 2x-szel történő formázás után. Fogjon meg egy hajtincset, és helyezze a feltét karjai közé.

Nyomja meg a bekapcsológombot a karok összezárásához, és lassan mozgassa lefelé a hajon.

Bekapcsolt automatikus üzemmódban a készülék érzékeli, amikor befejezett egy teljes áthúzást, és automatikusan kinyílik, elengedve a hajat.

Tipp: Lassan húzza át az AirSmooth2x™ feltétet egy kis hajtincsen. Ha a mozdulat túl lassú, a készülék azt érzékelheti, hogy befejezte az áthúzást – ilyenkor a karok túl korán kinyílnak.

A feltétet a hűvös végeinél fogva vegye le.

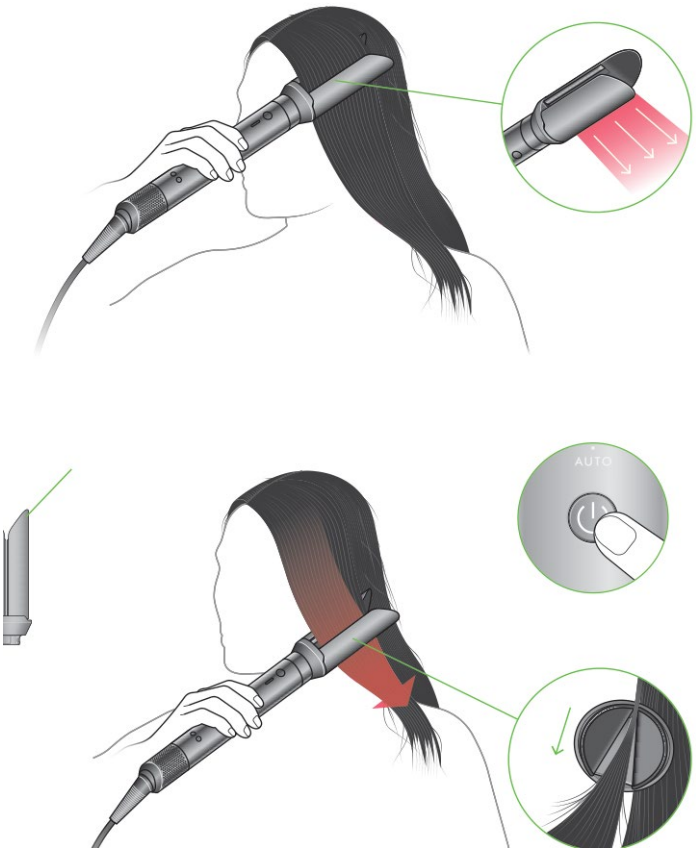

Dúsítás

Kerek dúsító kefe 2x

A Kerek dúsító kefe 2x egyenletesen oszlatja el a légáramot a kefe teljes hosszában, így jobban kontrollálható formázást tesz lehetővé, kevesebb töredezettséggel.[1] A kúpos sörték elfordulnak, így formázás közben könnyen elengedik a hajat.

Tipp: A dústság érdekében szárítás közben emelje felfelé a tincseket. A végek formázásához tekerje a hajat a kefe köré és alá.

1. A kezeletlen / természetesen száradt hajhoz képest.



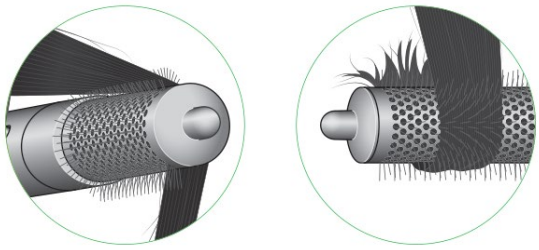

Diffúzálás

Hullám+Göndör diffúzor 2x

Kupola (Dome) üzemmód: A levehető tüskék eltávolítva; a légáram a kupolába áramlik, ami segít kiemelni és simítani a természetes hullámokat vagy fürtöket.

Diffúzor (Diffuse) üzemmód: A felhelyezett tüskék a hajtövekhez juttatják a légáramot a textúrált, dús fürtök és tincsek érdekében.

Az üzemmódok közötti váltáshoz emelje ki a tüskés betétet a diffúzor közepéből.

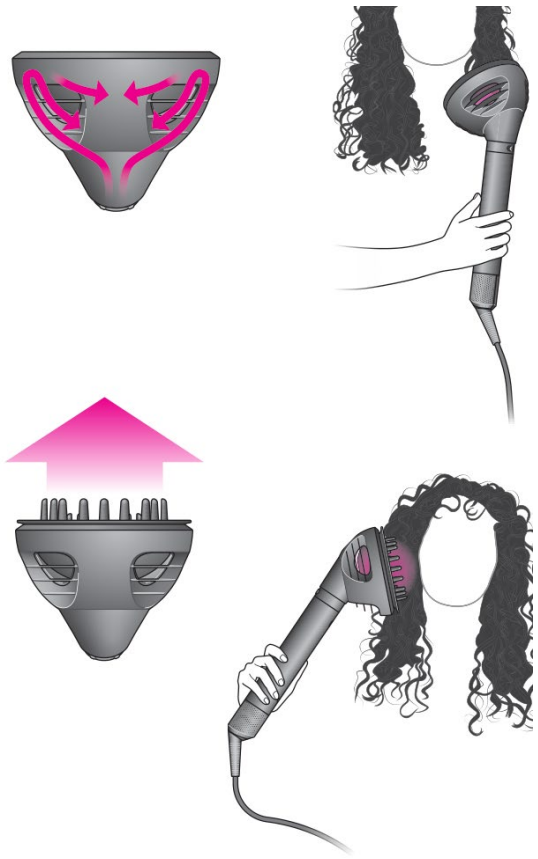

Nyújtás

Gyorsszárítás: A gyorsabb száradás érdekében a feltét fogait vízszintesen tartsa, miközben finoman nyújtja a hajat.

Feszített nyújtás: Fordítsa el a feltétet úgy, hogy a fogak lefelé és enyhe szögben álljanak, így az oldalsó sörték is érintik a hajat – az egyenesebb végeredményért.[1]

1. A Dyson Airwrap™ széles fogú fésűhöz képest.

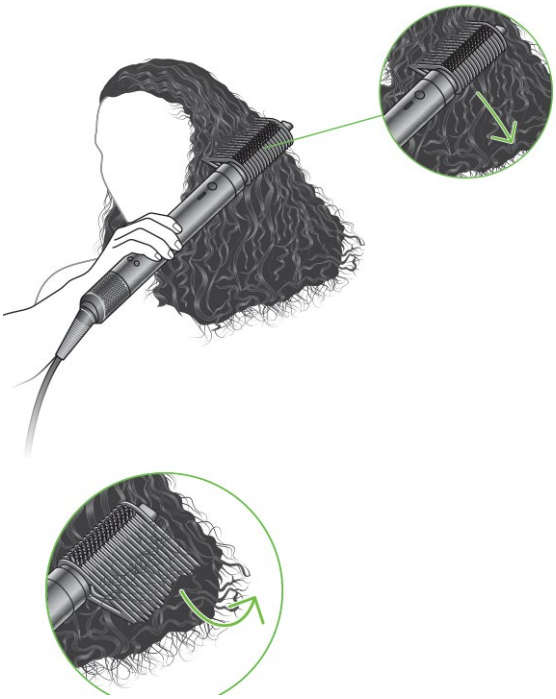

Rendszeres szűrőkarbantartás

A szűrő tisztítása esedékes, ha a borostyánsárga LED villogni kezd.

A szűrő tisztítása előtt feltétlenül húzza ki a készüléket a hálózati aljzatból, és hagyja kihűlni.

A Dyson Airwrap Co-anda2x™ multistyler és hajszárító kiváló teljesítményt nyújtó, precízen hangolt technológiával rendelkezik. Ezt a technológiát mentesen kell tartani a portól és a hajápolási termékek maradványaitól. A teljesítmény megőrzéséhez karbantartás szükséges.

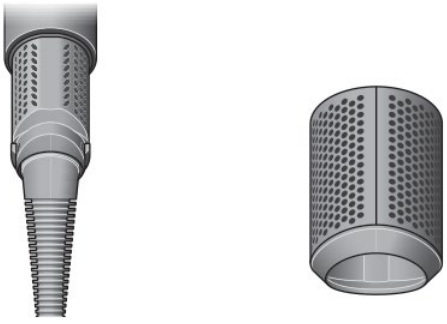

Szűrőháló (Filter mesh) · Szűrőkosár (Filter cage)

1. lépés: Vegye le a szűrőt: óvatosan húzza szét a szűrőkosarat az osztóvonalnál, és csúsztassa le a tápkábelen.

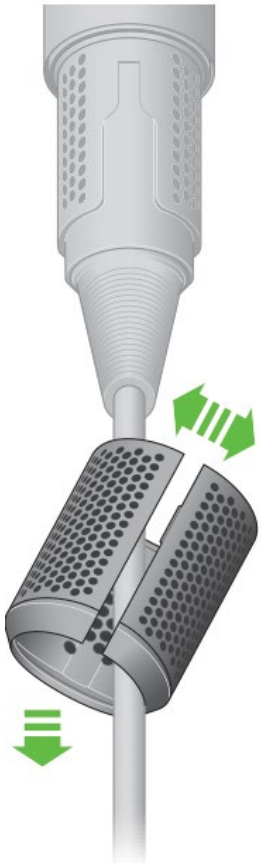

2. lépés: Áztassa a szűrőt egy tál vízben.

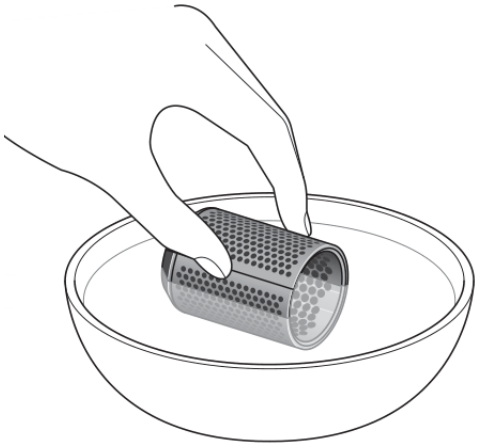

3. lépés: Mossa el a szűrőkosarat meleg folyóvíz alatt.

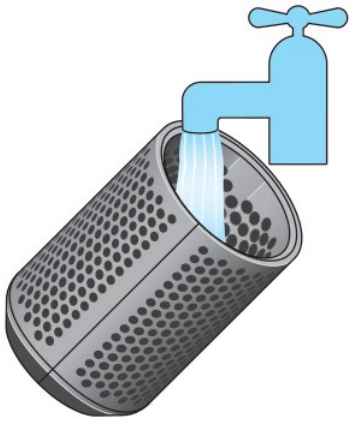

4. lépés: Rázza ki a szűrőkosárból a felesleges víz nagy részét, majd hagyja teljesen megszáradni.

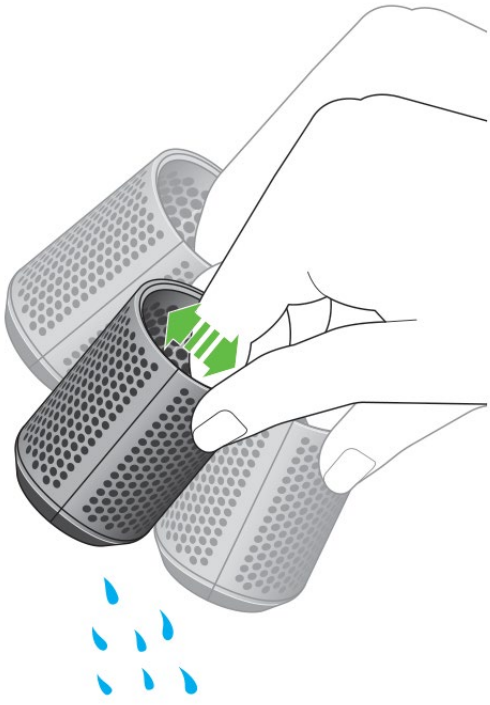

5. lépés: Nyissa szét a szűrőkosarat az osztóvonalnál, és helyezze vissza a készülékre. Kattintsa a helyére.

